

Gewässer- bzw. Verbandsschau Rehgrund / Schoßbach am 25. Oktober 2023

Teilnehmer:	Frau Gabrich	GUV „Weiße Elster / Saarbach“
	Herr Prager	GUV „Weiße Elster / Saarbach“
	Herr Steinbach	Untere Wasserbehörde Stadt Gera
	Frau Steinmetzger	Untere Wasserbehörde Stadt Gera
	Frau Illgen	Untere Wasserbehörde Stadt Gera
	Frau Schneider	Untere Wasserbehörde Stadt Gera
	Frau Ehrlich	Bauernverband
	Herr Röder	Naturschutzbeirat
	Herr Scholz	Naturschutzbeirat
	Herr Strobel	Naturschutzbeirat
	Frau Meyer	Naturschutzbeirat
	Frau Kögler	Anwohner
	Herr Erkenbrecher	Ortsteilrat Langenberg
	Herr Hilbert	Ostthüringer Zeitung

lfd. Nr. im Plan	Ort der Feststellung	Lage	Feststellung	zu erteilende Anordnung	Verantwortlicher für Umsetzung	Zuständigkeit	Bemerkungen / Fotos
1	Rehgrund 2	Langenberg, Flur 1, Grundstück 72/3	Europaletten, Steine, Metallstangen im Gewässerrandstreifen (GwRS), Einleitstelle	Beseitigung bzw. Verlegung außerhalb des GwRS böschungsgleiches Einkürzen	Verursacher/ Eigentümer	UWB Stadt Gera	Bild 1
2	Enge Gasse 3	Langenberg, Flur 1, Grundstück 75	Zaun (Zaunsäulen) im GwRS Weiden - Äste zu lang	Beseitigung Rückschnitt	Verursacher/ Eigentümer	UWB Stadt Gera	Bild 2 ; Bild 2a
3	Zeitzer Str. 98	Langenberg, Flur 1, Grundstück 72/1	Weiden, Äste im Gewässer	Rückschnitt	GUV WESA	GUV WESA GUP 2024	Bild 3

lfd. Nr. im Plan	Ort der Feststellung	Lage	Feststellung	zu erteilende Anordnung	Verantwortlicher für Umsetzung	Zuständigkeit	Bemerkungen / Fotos
4	Zeitzer Str. 86	Langenberg, Flur 1, Grundstück 507, 501	Zaun quer zum Ufer im GwRS	Zurücksetzen bzw. temporären Zaun aufstellen	Verursacher/ Eigentümer	UWB Stadt Gera	Bild 4
5	Zeitzer Str. 84	Langenberg, Flur 1, Grundstück 483	Kompost (direkt am Ufer) im GwRS	Beseitigung	Verursacher/ Eigentümer	UWB Stadt Gera	Bild 5
6	Zeitzer Str. 80	Langenberg, Flur 1, Grundstück 506	Kompost, Aufschüttung aus Gehölz und Müllhalde im GwRS	Beseitigung	Verursacher/ Eigentümer	UWB Stadt Gera	Bild 6
7	Zeitzer Str. 78	Langenberg, Flur 1, Grundstück 70	Steine, Pflanzsteine, Metallstange, Kompost, Windmühle im GwRS Neues Gebäude im GwRS	Beseitigung	Verursacher/ Eigentümer	UWB Stadt Gera	Bild 7, Bild 7a
8	Zeitzer Str. 76	Langenberg, Flur 1, Grundstück 69	Haufen von Ästen und Grünschnitt im GwRS Gelbes Rohr ins Gewässer (Drainage)	Beseitigung	Verursacher/ Eigentümer	UWB Stadt Gera	Bild 8, Bild 8a
9	Enge Gasse 1	Langenberg, Flur 1, Grundstück 75/1	Regentonne auf Mauer	Beseitigung	Verursacher/ Eigentümer	UWB Stadt Gera	Bild 9
10	Zeitzer Str. 70	Langenberg, Flur 1, Grundstück 85/1	Kompost im GwRS Bambus im Gewässerprofil	Beseitigung Rückschnitt	Verursacher/ Eigentümer	UWB Stadt Gera	Bild 10, Bild 10a
11	Zeitzer Str. 66	Langenberg, Flur 1, Grundstück 80	Wasserentnahmestelle mit Schlauch Bauen am Gewässer (Steg mit Überdachung und Zaun)	Beseitigung (Allgemeinverfügung)	Verursacher/ Eigentümer	UWB Stadt Gera	Bild 11
12	Gittersbergstraße 4	Langenberg, Flur 1, Grundstück 100	Zaun/ Tür, Betonplatten im GwRS	Beseitigung	Verursacher/ Eigentümer	UWB Stadt Gera	Bild 12

lfd. Nr. im Plan	Ort der Feststellung	Lage	Feststellung	zu erteilende Anordnung	Verantwortlicher für Umsetzung	Zuständigkeit	Bemerkungen / Fotos
14	Turnerstraße 5	Langenberg, Flur 1, Grundstück 98	Gebäude alt, brüchig, Baum im Gebäude	Abriss	Verursacher/ Eigentümer	UWB Stadt Gera	Bild 14
15	Turnerstraße 11	Langenberg, Flur 1, Grundstück 100/1	Einleitung TOK	Sanierung	ZVME	UWB Stadt Gera	Bild 15
16	Turnerstraße	Langenberg, Flur 1, Grundstück 117/3	Abflussprofil muss entkrautet werden, Bäume zu hoch, wachsen sehr ins Gewässer hinein	Rückschnitt	GUV WESA	GUV WESA GUP 2024	Bild 16
17	Turnerstraße 22	Langenberg, Flur 1, Grundstück 481	Abflusshindernis von nebenstehendes Grundstück fällt fast ins Gewässer	Abriss/ Beseitigung der Mauer	GUV WESA/ Eigentümer	UWB Stadt Gera	Bild 17
18	Heinrich-Mann-Straße 26	Langenberg, Flur 1, Grundstück 114	Mehrere Steinhäufen im GwRS	Beseitigung bzw. Verlegung außerhalb des GwRS (3 m)	Eigentümer	UWB Stadt Gera	Bild 18 , Bild 18a
19	Nähe von Ossietzky-Straße	Langenberg, Flur 1, Grundstück 104/1	Kompost, Kisten, Sitzecke, Dachpappe, Metallstangen(Gerüst), Ruine, Steinpfähle im Gewässerrandstreifen, Müll am und um Gewässer	Beseitigung	Verursacher/ Eigentümer	UWB Stadt Gera	Bild 19 , Bild 19a , Bild 19b , Bild 19c
20	Heinrich-Mann-Straße 20	Langenberg, Flur 1, Grundstück 111	Brücke (Steinplatte) über Gewässer	Beseitigung	Verursacher/ Eigentümer	UWB Stadt Gera	Bild 20
22	Auf Höhe Schoßbachstr. 8a	Langenberg, Flur 1, Grundstück 144/10	altes Wehr ohne Sinn	Abbau	Eigentümer GUV WESA	UWB Stadt Gera	Bild 22

lfd. Nr. im Plan	Ort der Feststellung	Lage	Feststellung	zu erteilende Anordnung	Verantwortlicher für Umsetzung	Zuständigkeit	Bemerkungen / Fotos
23	Nähe Heinrich-Mann-Straße	Langenberg, Flur 1, Grundstück 143/1	Müllhalde im GwRS	Beseitigung	Eigentümer	UWB / UAB Stadt Gera	Bild 23 , Bild 23a
24	Brunnengasse 3	Langenberg, Flur 1, Grundstück 144/6	Geländeerhöhung/ -aufschüttung (Kompostverwaltung), Bäume	Beseitigung	Eigentümer	UWB Stadt Gera	Bild 24 , Bild 24a
25	Nähe Heinrich-Mann-Str.	Langenberg, Flur 1, Grundstück 147/2	ELS ZVME (AB902A2100- DN 500) Auslauf verlandet	Verbesserung Einlauf	ZVME	ZVME	Bild 25
26	Langenberger Straße 21	Langenberg, Flur 1, Grundstück 147/ 4	Marode Uferbefestigungen	Sanierung	Eigentümer?	UWB Stadt Gera	Bild 26 , Bild 26a , Bild 26b
27	Hinter der Linienstraße	Langenberg, Flur 2, Grundstück 429	Böschung nach Baumaßnahme nicht begrünt	Begrünung der Böschung	Firma GRA	Liegenschaften Stadt Gera	Bild 27
28	Linienstraße 11	Langenberg, Flur 2, Grundstück 421/4	Havarie Einleitstelle – ungeeignete Wabenplatten/ Betonplatten als Uferbefestigung	Beseitigung der ungeeigneten Uferbefestigung	Eigentümer	UWB Stadt Gera	Bild 28
29	Linienstraße 17	Langenberg, Flur 2, Grundstück 416/2	Abflusshindernis (Müllansammlung)	Beseitigung	GUV WESA	UWB Stadt Gera	Bild 29
30	Höhe Linienstraße 15	Langenberg, Flur 2, Grundstück 387/2	Brücke (Europalette) über Gewässer	Beseitigung	Eigentümer	UWB Stadt Gera	Bild 30
31	Höhe Linienstraße 15	Langenberg, Flur 2, Grundstück 387/2	Brücke (Holzlatte) über Gewässer	Beseitigung	Eigentümer	UWB Stadt Gera	Bild 31

lfd. Nr. im Plan	Ort der Feststellung	Lage	Feststellung	zu erteilende Anordnung	Verantwortlicher für Umsetzung	Zuständigkeit	Bemerkungen / Fotos
32	südlich und nördlich der	Stublach, Flur 2, Grundstück 336/2 und 335/8	Abflussprofil verkrautet	Schilf/Grasmahd	GUV WESA	GUV WESA GUP 2024 und jährlich wiederkehrend	Bild 32 , Bild 32a
33	Weißer Elster	Stublach Flur 1, Grundstück 417	zugewachsene Rückschlagklappe	Freihaltung Rückschlagklappe	Flussmeister	TLUBN	Bild 33
34	Der hintere Hof, Platz der Jugend, Der Eichberg, Rusitzer Weg	Langenberg Flur 1 Grundstück 245/17 und Flur 3 Grundstück 250/3	Müll, Geäst, Sediment im Seitenarm Stockgraben	Freihaltung Abflussprofil Gefährdung Sportplatz	GUV WESA	GUV WESA	Bild 34- vorher , Bild 34a-beräumt Beräumung bereits am 8. November 2023 abgeschlossen

Protokoll erstellt:

bestätigt:

02.02.24 H. Schneider

Datum / Henrike Schneider



Holger Steinbach

Verteiler

s. Teilnehmer

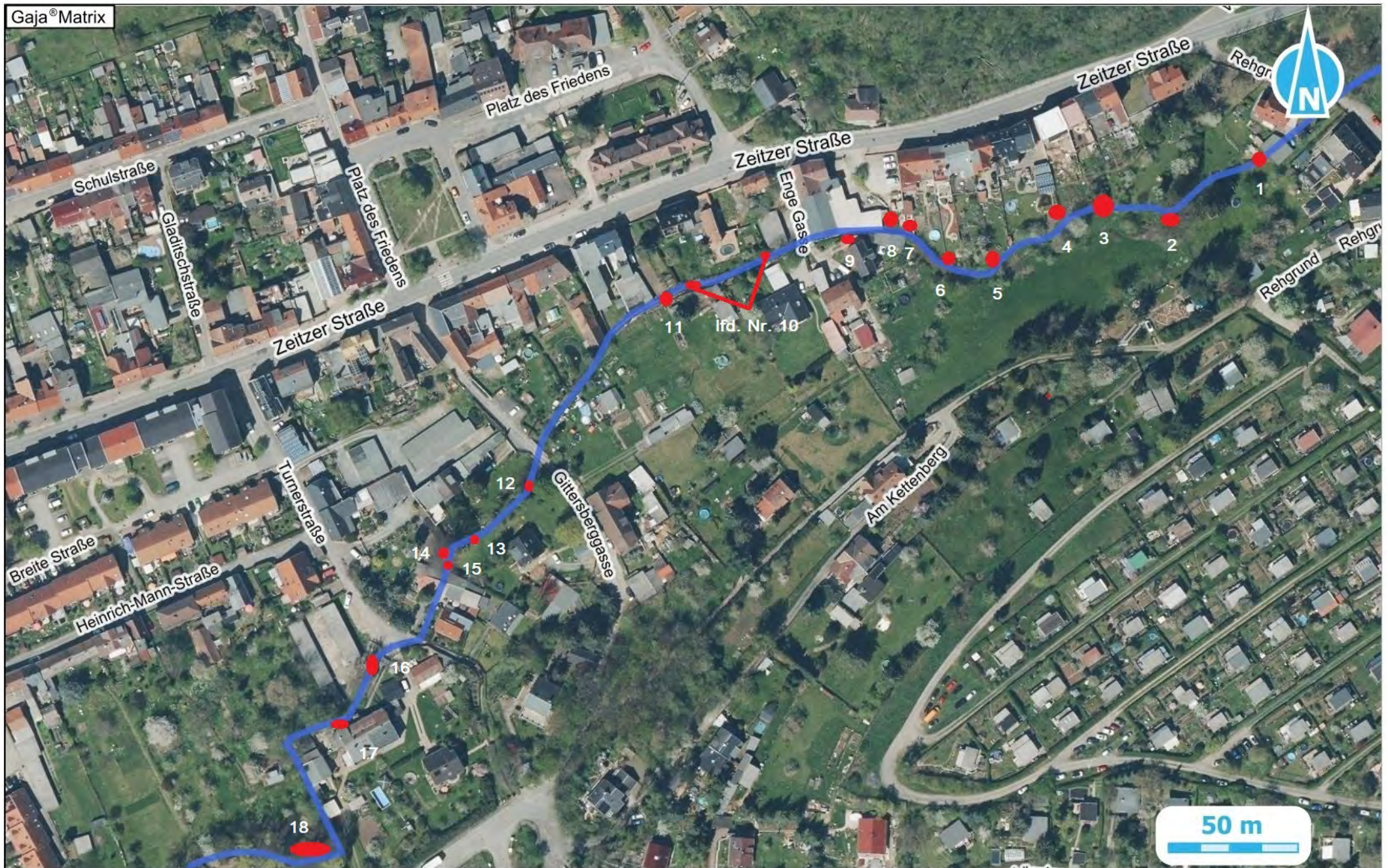

Projekt: Lageplan 1 GS Rehgrund-Schoßbach

Vermerk:

Bearbeiter: Schneider, Henrike

10.11.2023 M 1:1885

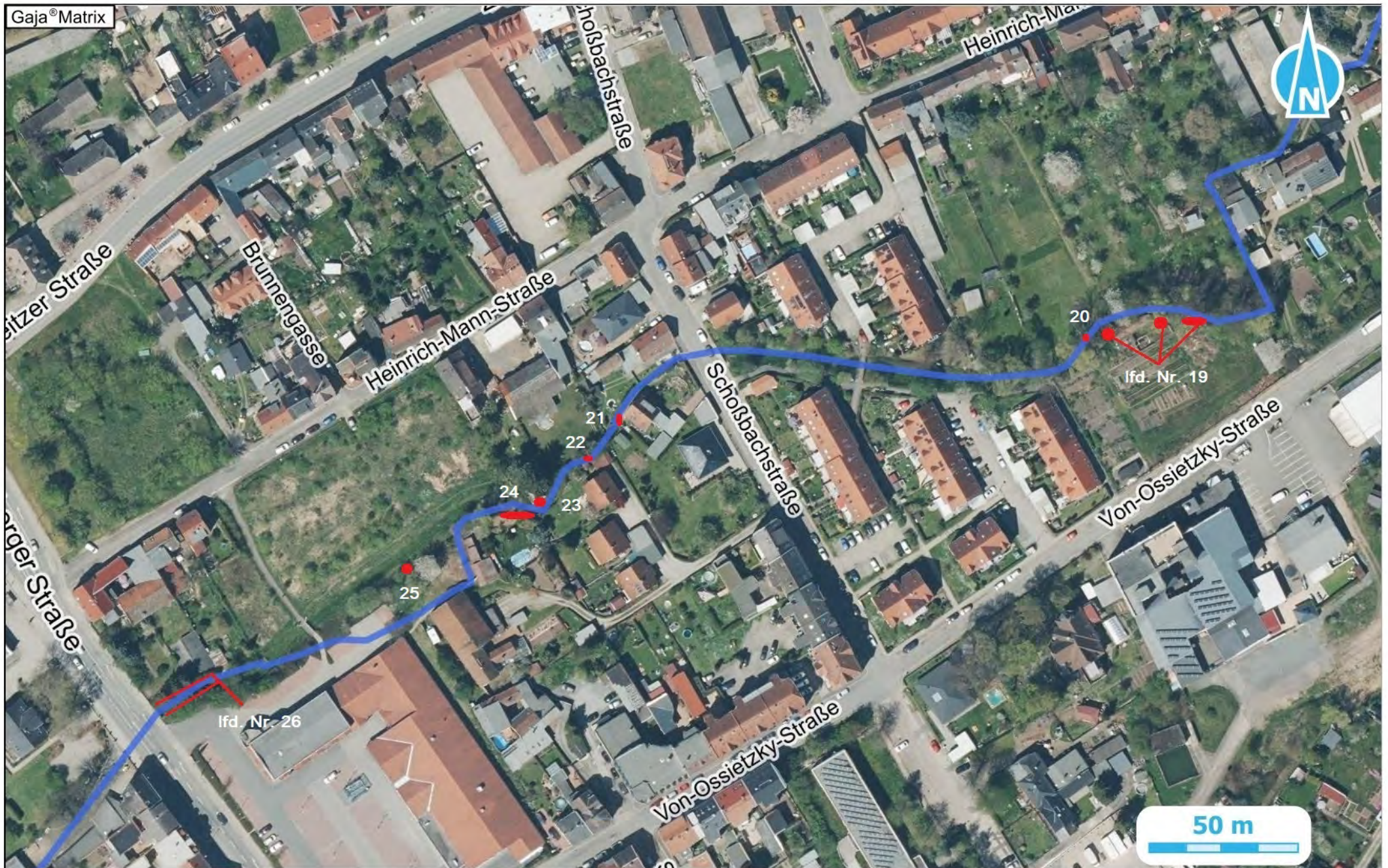

Projekt: Lageplan 2 detailliert Schoßbach

Vermerk:

Bearbeiter: Schneider, Henrike

15.11.2023 M 1:1630



Projekt: Lageplan 4 Schoßbach

Vermerk:

Bearbeiter: Schneider, Henrike

15.11.2023 M 1:5500